



KATEGORI

**Lembaga Pendidikan SDM Sawit Berkualitas**



**KAMI HADIR  
UNTUK MEMBERI  
MANFAAT**

KAMPUS PUSAT PENDIDIKAN & PELATIHAN :

Jalan Raya Cangkrang No.9, Dramaga,  
Bogor - Jawa Barat 16680  
Tel.: 0812 1997 193  
email: [bpi@bestplanterindonesia.com](mailto:bpi@bestplanterindonesia.com)

[bestplanterindonesia.com](http://bestplanterindonesia.com)



FILOSOFI

**Membangun Kebun  
adalah  
Membangun Manusia**



**SAWIT INDONESIA AWARD 2024**

KATEGORI

**Lembaga Pendidikan SDM Sawit Berkualitas**

# Company Profile

[bestplanterindonesia.com](http://bestplanterindonesia.com)



BERTUJUAN MENYIAPKAN SDM

**BERAKHLAK • BERKARAKTER • BERKEMAMPUAN**



## Tentang BPI

Best Planter Indonesia (BPI) lahir dari sebuah keinginan kuat dari Heri DB, seorang mantan pekerja profesional perkebunan sawit dengan pengalaman lebih dari 25 tahun untuk berbagi pengalaman kepada masyarakat perkebunan yang membutuhkan. Kesimpulan sederhana tetapi sangat penting dari perjalanan karirnya yaitu bahwa MEMBANGUN KEBUN adalah MEMBANGUN MANUSIA.

BPI digagas menjadi sarana berbagi ilmu praktek (*best practice*) dari para mentor yang dimiliki masyarakat perkebunan baik yang masih aktif sebagai pekerja profesional maupun yang sudah purna karya untuk seluruh stakeholder yang peduli dengan kejayaan perkebunan khususnya sawit Indonesia.



### FILOSOFI

**Membangun Kebun  
adalah  
Membangun Manusia**



Founder & President Director | Ir. Heri DB., M.M., CPNC., CBC.

### Visi

Menjadi mitra terpercaya dalam menjadikan SDM yang berakhlak, berkarakter dan berkemampuan.

### Misi

- Menumbuhkan kesadaran dari dalam tentang pentingnya penegakan kode etik, integritas dan teladan dalam proses manajemen
- Menanamkan keyakinan bahwa keterampilan apapun hanya bisa dibentuk dengan banyaknya berlatih
- Menumbuhkan semangat untuk terus belajar dan berlatih dalam rangka meningkatkan kompetensi

### BUDAYA

**D**ifferent  
**I**ntegrity  
**F**ocus  
**F**reedom  
**E**xcellent  
**R**espect  
**E**xtramile  
**N**asionalism  
**T**eamwork



Nilai-nilai yang dikembangkan

**EXPERIENCE • EXCELLENT • INTEGRITY**

100% PENGALAMAN • TERBAIK • PENUH INTEGRITAS



BPI menerapkan metode pelatihan partisipasi aktif, dimana peserta berinteraksi langsung dengan mentor berpengalaman. Mentor BPI berasal dari para praktisi perkebunan, pertanian, kehutanan dan bidang-bidang terkait seperti perbankan, litbang dan lain-lain dengan pengalaman rata-rata di atas 20 tahun dan pernah memimpin organisasi atau bagian organisasi perusahaan maupun birokrasi.

Materi yang disampaikan lebih menitikberatkan pada praktik manajemen, teknis agronomis atau praktik aktual lapangan baik terkait hard skill maupun soft skill dibanding sekadar teori atau wacana.

#### Legalitas Lembaga

AKTE PENDIRIAN	: NOMOR 04 TANGGAL 08-12-2016
AKTE PERUBAHAN	: NOMOR 01 TANGGAL 14-12-2021
PENGESAHAN AKTE PENDIRIAN	: SK MENKUMHAM NO. AHU-0055242.AH.01.01.TAHUN 2016
PENGESAHAN AKTE PERUBAHAN	: SK MENKUMHAM NO. AHU-0075185.AH.01.02.TAHUN 2021
NPWP	: 80.805.403.5.434.000
SURAT KETERANGAN TERDAFTAR	: S-38866KT/WPJ.33/KP.0803/2016
NOMOR INDUK BERUSAHA	: 1702220035954
SERTIFIKAT MERK	: IDM000233970
NOMOR REKENING	: BCA 095-361-2981 A/N PT BEST PLANTER INDONESIA

#### Fasilitas Akomodasi

wisma·bpi



## Produk Layanan Unggulan Best Planter Indonesia

- 1 Pelatihan **Motivasi, Management & Leadership**.
- 2 Pelatihan **Kemitraan dan Pemberdayaan** Petani & Koperasi.
- 3 Pelatihan **Teknis Best Management Practices (BMP)** kebun dan pabrik.
- 4 Pelatihan **Karakter, Sikap Mental & Kompetensi** Mandor & Asisten Kebun/ Pabrik (Existing/Fresh Graduate).
- 5 Pelatihan program **Tailor Made** Kebun & Pabrik.
- 6 Pelatihan **Pengendalian Ganoderma & Kumbang Badak**.
- 7 Pelatihan **Coaching Skill Planter as A Coach**.
- 8 Jasa **Konsultasi, Problem Solving & Pendampingan**.  
Pembangunan Kebun & Pabrik.
- 9 Pelatihan **Training of Trainer** Pengelolaan Kebun Kelapa Sawit (ToT PKKS).
- 10 Pelatihan **Wirausaha** Berbasis Pertanian dan Perkebunan.
- 11 **Seminar & Workshop** dengan Tema Isu Terkini.
- 12 **Public Training** di setiap Propinsi Pusat Sawit Nasional tentang Isu Sawit Terkini

JATUH BANGUN NYA USAHA  
SANGAT TERGANTUNG KEKUATAN SDM NYA !

Menjadikan SDM BERAKHLAK, BERKARAKTER & BERKEMAMPUAN  
adalah VISI BEST PLANTER INDONESIA

Oleh karena itu kami sangat ingin berkontribusi dalam membantu mewujudkan calon-calon mandor dan asisten fresh graduate menjadi pemimpin yang memiliki teladan moralitas yang tinggi, kuat dalam karakter dan trampil dalam menjalankan tanggung jawabnya.

## STRUKTUR ORGANISASI

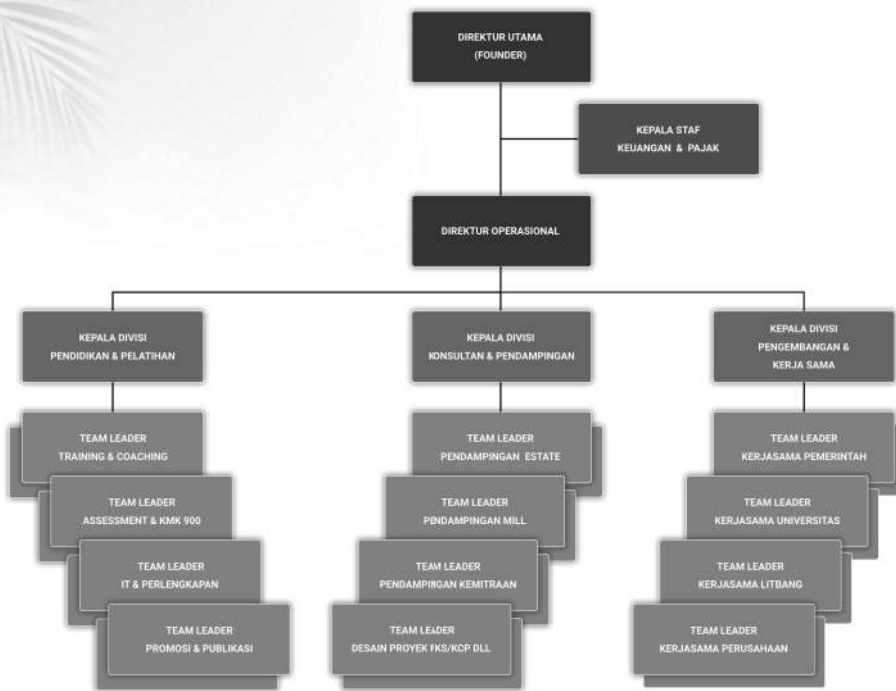

## PROGRAM UNGGULAN



## PRESTASI BPI

Selama 6 tahun berdirinya BPI, BPI sebagai lembaga diklat & konsultan telah menghasilkan berbagai kegiatan pelatihan dan konsultansi sawit sbb :

- Kegiatan pelatihan sebanyak 74 event baik yang diselenggarakan di kampus BPI Bogor maupun secara inhouse training di lokasi perusahaan dengan berbagai tema, mulai dari pelatihan soft skill terkait sikap mental dan karakter, technical, management dan leadership, pelatihan entrepreneurship khususnya untuk koperasi sawit serta Training Of Trainer (TOT) Pengelolaan Kebun Kelapa Sawit untuk para dosen muda prodi Pertanian dan Perkebunan.
- Selama pandemi covid 2020 pelatihan dilakukan secara online sebanyak 93 event dan melakukan webinar intensif dengan berbagai tema terkait pengetahuan sawit yang melibatkan praktisi, akademisi dan peneliti dari seluruh instansi terkemuka sebanyak 78 event dengan nama program Webinar Planter Indonesia.
- Selama 5 tahun berturut-turut BPI telah melatih dan menyalurkan alumni dari 7 Polbangtan di Indonesia (Politeknik Pembangunan Pertanian) sebanyak 330 orang yaitu melalui program Pelatihan Asisten Unggul (PAU) kerjasama antara PT Best Planter Indonesia (BPI) dengan Pusat Pendidikan Pertanian (PUSDIKTAN) Kementerian Pertanian. Alumni PAU tersebut 90% telah disalurkan bekerja di perusahaan perkebunan besar yang tersebar diberbagai wilayah Indonesia seperti BGA, BEST AGRO, KENCANA, ASTRA, KPN, LONSUM, LAMBANG AGRO, MPE dll.
- Dalam 3 tahun terakhir (2022 – 2024), BPI telah ditunjuk sebagai provider pelatihan sawit Badan Pengelola Dana Perkebunan (BPDPKS) dan telah melatih sebanyak 980 orang petani dan pengurus koperasi.
- Dalam program konsultansi, BPI memiliki tenaga ahli yang sangat kompeten dan telah memberikan bukti karya nyata sbb :
  - Pendampingan Mill untuk peningkatan OER & KER di Kalimantan dan Bangka Belitung
  - Pendampingan Kemitraan Petani – PKS di Sumsel & Bangka Belitung
  - Pembangunan Estate di Sumsel, Riau & Kalimantan
  - Desain Proyek PKS/KCP/ Biogas dll dibeberapa perusahaan besar.





KATEGORI

LEMBAGA PENDIDIKAN  
SDM SAWIT BERKUALITAS

## SAWIT INDONESIA AWARD 2024 KATEGORI "LEMBAGA PENDIDIKAN SDM SAWIT BERKUALITAS "

Ajang penilaian dan penghargaan berskala nasional telah dilakukan melalui survei kepada 1.000 Pembaca Majalah SAWIT INDONESIA sehingga menjadi barometer penerima penghargaan yang memiliki reputasi dan rekam jejak kualitas terbaik terbukti dan percaya.







KATEGORI

THE DEDICATED  
TRAINING INSTITUTION  
FOR THE PROFESSIONAL PLANTER

## SAWIT INDONESIA AWARD 2023 KATEGORI "THE DEDICATED TRAINING INSTITUTION FOR THE PROFESSIONAL PLANTER"

Ajang penilaian dan penghargaan berskala nasional telah dilakukan melalui survei kepada 1.000 Pembaca Majalah SAWIT INDONESIA sehingga menjadi barometer penerima penghargaan yang memiliki reputasi dan rekam jejak kualitas terbaik terbukti dan percaya.

# BEST PLANTER INDONESIA







KATEGORI

LEMBAGA PENDIDIKAN  
SDM SAWIT

## SAWIT INDONESIA AWARD 2022 KATEGORI "LEMBAGA PENDIDIKAN SDM SAWIT"

Ajang penilaian dan penghargaan berskala nasional telah dilakukan melalui survei kepada 1.000 Pembaca Majalah SAWIT INDONESIA sehingga menjadi barometer penerima penghargaan yang memiliki reputasi dan rekam jejak kualitas terbaik terbukti dan percaya.







KURSUS MANDOR KEBUN  
300 JAM

## KURSUS MANDOR KEBUN 300 JAM MEWUJUDKAN PIBADI MANDOR YANG DISIPLIN, KOMPETEN DAN BERTANGGUNGJAWAB

Teladan Pelatih, Budaya Kebun & Lingkungan Terkontrol harus menjadi bagian penting untuk diterapkan agar pembentukan habits dalam 1 bulan bisa terwujud.







**MANAGER DEVELOPMENT PROGRAM (MDP)**  
**DIRANCANG KHUSUS UNTUK MANAGER DI PERKEBUNAN SAWIT**  
**(BAIK KEBUN, PABRIK MAUPUN UNIT SUPPORTING).**

MANAGER DEVELOPMENT  
PROGRAM



Kegiatan menggunakan metode experiential learning, peserta dilibatkan secara aktif untuk berdiskusi, mengerjakan tantangan dan Latihan, berinteraksi dalam dinamika kelompok.









## APRESIASI KARYAWAN UNGGUL (AKU) BAGI STAF PT PARNA AGROMAS

PELATIHAN APRESIASI  
KARYAWAN UNGGUL



Pelatihan Apresiasi Karyawan Unggul (AKU) dirancang secara khusus untuk karyawan berprestasi di perusahaan, yang masih ingin maju dan mewujudkan pencapaian besar selanjutnya.





## PELATIHAN SOFTSKILL LEVEL MANAGER, ASKEP & ASISTEN BAGI STAF PT REA KALTIM PLANTATIONS

Dimulai dari pikiran (*mindset*), dibenarkan oleh perasaan (*feeling*), dan diwujudkan dalam gerakan (*action*). Seni ini perlu ditularkan kepada seluruh anggota tim agar gerak langkahnya bisa seirama.





**PELATIHAN PENGENDALIAN KUMBANG BADAG (ORYCTES)  
BAGI STAF PT MENTHOBI MAKMUR LESTARI**

Pelatihan Pengendalian Kumbang Badak ini dapat diikuti mulai level Mandor, Asisten, Askep (Ka. Kebun) bahkan Manager.





**PELATIHAN PENGENDALIAN KUMBANG BADAG (ORYCTES)  
BAGI STAF PT MENTHOBI MAKMUR LESTARI**

Pelatihan Pengendalian Kumbang Badak ini dapat diikuti mulai level Mandor, Asisten, Askep (Ka. Kebun) bahkan Manager.











Public Training

# PLANTER AS A COACH *For Manager*

PELATIHAN PLANTER  
AS A COACH



Skill Coaching adalah salah satu teknik pengembangan SDM yang diyakini akan membawa efektifitas bagi para manager kebun utk memimpin tim nya.





**PELATIHAN ASISTEN UNGGUL  
TELAH TERSELENGGRA 13 ANGKATAN,  
DENGAN LEBIH DARI 300 LULUSAN.**

**BUDAYA ADALAH KATA KUNCI  
PERUSAHAAN BERUMUR PANJANG**







## TRAINING OF TRAINER (TOT) PENGELOLAAN KEBUN KELAPA SAWIT

Training of Trainer adalah program pembekalan bagi pemimpin atau calon pemimpin dalam berbagai level dan bidang kerja, yang disiapkan perusahaan sebagai trainer/pelatih yang diharapkan dapat mempengaruhi timnya secara positif dan progresif.



POLITEKNIK  
NEGERI  
LAMPUNG



POLITEKNIK  
PEMBANGUNAN  
PERTANIAN  
MANOKWARI



POLITEKNIK  
PEMBANGUNAN  
PERTANIAN  
MEDAN



FAKULTAS  
PERTANIAN  
UNIVERSITAS  
JAMBI







## PELATIHAN DASAR KOMPETENSI PLANTER MEMBENTUK PLANTER MUDA BERAKHLAK, BERKARAKTER & BERKEMAMPUAN

Keunikan Lingkungan Kerja Di Perkebunan Sawit Ini Menuntut Persiapan Ekstra Bagi Karyawan MT Calon Asisten Kebun, Terutama Kesiapan Pikiran, Mental, Fisik Dan Daya Juang Melebihi Kemampuan Kompetensi Dan Intelegensia. Mau Dan Siap Bekerja Lebih Utama Dibandingkan Pintar.







## PLANTER AS A COACH PELATIHAN BAGI STAF PT SUMBERMAS SARANA TBK.

Skill Coaching adalah salah satu teknik pengembangan SDM yang diyakini akan membawa efektifitas bagi para manager kebun untuk memimpin tim nya.

PELATIHAN DASAR  
KOMPETENSI PLANTER







## APAKAH ANDA MEMPUNYAI PROBLEM TURN OVER SDM ?

### AWAS !!! DAMPAK BURUK TURN OVER SDM ANTARA LAIN :

- Merusak BUDAYA organisasi
- Menurunkan PRODUKTIFITAS Team
- Menimbulkan KERESAHAN dalam organisasi
- Menghilangkan SENSE OF BELONGING dari karyawan
- Merusak KEPEDULIAN diantara bagian









## IN HOUSE TRAINING

### BPI MEWUJUDKAN BUDAYA YANG SEHAT & KUAT

1. BUDAYA adalah perekat organisasi
2. BUDAYA membuat team sangat efektif bekerja
3. BUDAYA mengunci semua pengaruh negatif dari luar organisasi
4. BUDAYA membuat eksekusi ide dapat dilakukan cepat
5. BUDAYA membuat semua bagian nyaman bekerja





## SEMINAR & WORKSHOP

Secara regular, Best Planter Indonesia mengadakan kegiatan seminar dan workshop dengan 6 tema utama, yaitu:

- Inovasi dan Teknologi
- Manajemen
- Best Practice Operasional
- Sustainability
- Budaya Planters
- Gaya Hidup Planters





## WEBINAR (SEMINAR ONLINE)



### NARASUMBER BEST PLANTER INDONESIA

Ir. Heri DB, M.M., CPNC., CBC. — Dr. Ir. Darmono Taniwiryono, M.Sc. — Ratnawaty Nurkhoiri, SP., M.Sc. — Dr. Ir. Hasril Hasan Siregar — Ir. Henny Hendarjanti — Teddi Prasetya Yuliawan — Prof. Dr. Ir. Antonius Suwanto, M.Sc. — Dr. Ir. Ni Luh Kartini, MS. — Marlon Sitanggang — Darmawan Aji — Astuti Widyaningsih — Mubarak Ahmad — Dr. Abdul Gafur — Prof. Dr. Ir. Bambang Prastowo — Ir. Syarif Bastaman, M.Sc. — Dr. rer. nat. Neni Sintawardani — Prof. Dr. Ir. Bambang Prasetya, M.Sc. — Firmanto, SP. — Surono, M.Agr., Ph.D. — Fandi Hidayat, M.Sc. — Dr. Agus Susanto — Prof. Dr. Ir. Didiek Hadjar Goenadi, M.Sc. — Dr. Yenni Bakhtiar, M.Ag.Sc. — Dr. Sipriyadi — Suparman — Gatot Abdul Rahman — Dr. Ir. Syaiful Anwar, M.Sc. — Hari Priwiratama, M.Sc. — Prof. Dr. Edison Purba — Dr. Happy Widiastuti, M.Si. — Ir. Agus Eko Prasetyo, M.Sc. — Fandi Hidayat, M.Sc. — Agus Sutrisno — Bambang Gianto — M. Khoiri — Dr. Isroi — Imam Khoiri — Budi Andika — Dodi Mulyanto — Suwarnoto — Sugeng Rahayu — Edward Simatupang — Bonar Saragih — Dr. Nuzul Hijri Darlan, SP. M.Si. — Alwan Wijaya — M. Join Zulfian — Eko Noviandi Ginting — Febriyanti Bangun — Nicko Arywibowo — Fajar Gumelar S.Tr.P. — Dr. Ir. Maria Viva Rini, M.Sc. — Dr. Ir. Sugiyono, M.Sc. — Adhita Laksmiana — Dyah Manohara — Unang Masyur — Sigit Prasetyo — Atang Sutandi — Budi Nugroho — Trisunu — Eko Setyono — Tatag Utomo — Tatang Somantri — M. Yusuf tarigan — Hermawan Berliana — Dudy Mansyur Syah — Indra Cahya — Friyandito, SP. MM.

## PROGRAM UNGGULAN

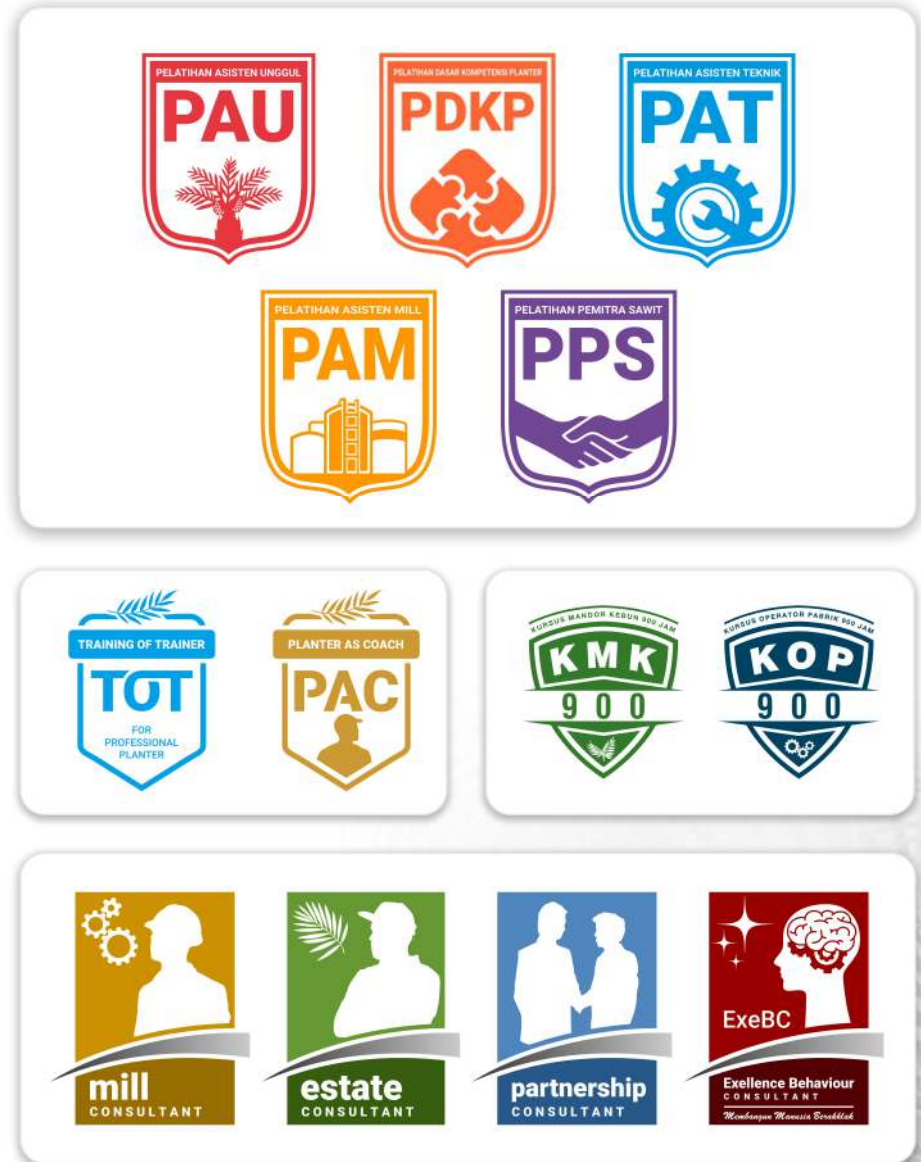



## PENGGUNA JASA BPI

Badan Pengelola Dana Perkebunan –  
Kelapa Sawit (BPDPKS)

Pusat Pendidikan Pertanian  
(Pusdiktan), BPPSDMP Kementan

Multi Prima Entakai  
Bumitama Gunajaya Agro  
PT Rea Kaltim Plantations  
PT Palma Serasih  
Best Agro International  
PT Parna Agromas

Astra Agro Lestari  
Union Sampoerna Triputra Persada  
Bio Inti Agrindo  
Ciputra Plantation Indonesia  
Putra Bangka Mandiri  
PT Menthobi Makmur Lestari

PT Sawit Sumbermas Sarana  
Lambang Agro Plantation  
KPN Plantation  
London Sumatera  
Kencana Agri  
Sriwijaya Palm Oil Group  
Triputra Agro Persada  
Julong Group Indonesia

Pusat Penelitian Kelapa Sawit (PPKS)  
Politeknik Negeri Lampung (POLINELA)  
Politeknik Pembangunan Pertanian –  
(Polbangtan) Medan  
Politeknik Pembangunan Pertanian –  
(Polbangtan) Manokwari  
Universitas Jambi (UNJA)

Pupuk Kujang  
Pupuk Kaltim

Perkebunan Nusantara XIII  
Perkebunan Nusantara VIII  
Perkebunan Nusantara VI  
Perkebunan Nusantara IV  
Perkebunan Nusantara II  
Perkebunan Nusantara I

Nusa Ina Group  
Menthobi Makmur Lestari  
Sawit Nabati Agro  
Sumber Tani Agung Resources  
Cisadane Sawit Raya  
Menthobi Makmur Lestari  
Maju Indo Raya  
Herfinta Farm & Plantation  
Bukit Barisan Indah Permai Group  
Matahari Kahuripan Indonesia  
Gading Sawit Kencana  
Meroke Tetap Jaya

Pasifik Agro Sentosa  
Wana Potensi Guna  
Guna Dodos  
Bukit Tanggalima  
Cempaka Agro Lestari  
Merbaujaya Indahjaya  
PD Paya Pinang  
Mopoli Raya

Dan perusahaan sawit lainnya



Jl. Raya Cangkrang No.9, Dramaga Bogor - Jawa Barat 16680  
email : [bpi@bestplanterindonesia.com](mailto:bpi@bestplanterindonesia.com) / [bestplanterindonesia@gmail.com](mailto:bestplanterindonesia@gmail.com)  
Mobile : 0812 1997 193 / 0878 7333 9576 (WA Only)

[bestplanterindonesia.com](https://bestplanterindonesia.com)



Best Planter Indonesia



BestPlanter



Best Planter Indonesia



bestplanter\_indonesia

\*DATA HINGGA DESEMBER 2024